

# Handleiding/Transcriptie voorbeelden (MnhnL)

## 1. Identificatie

Latijnse naam zoals gegeven

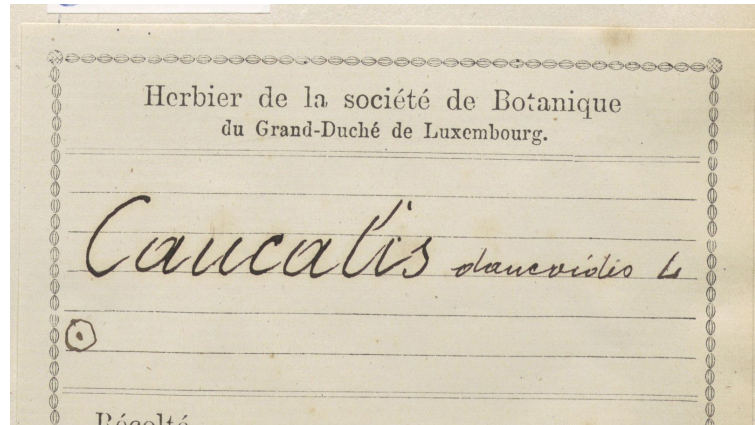

Caucalis daucoides L.

Lokale naam

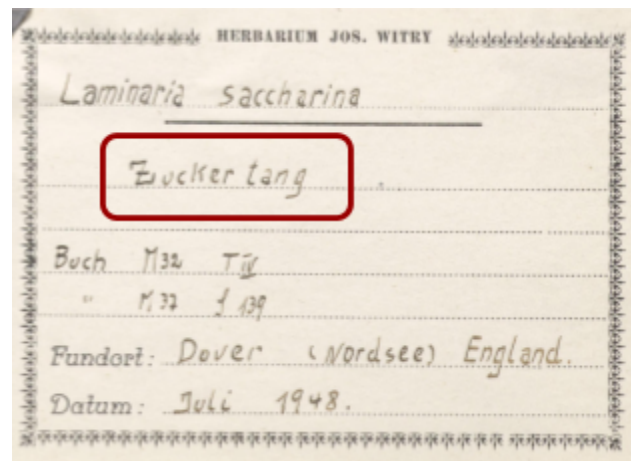

Zuckertang

Determinator zoals gegeven

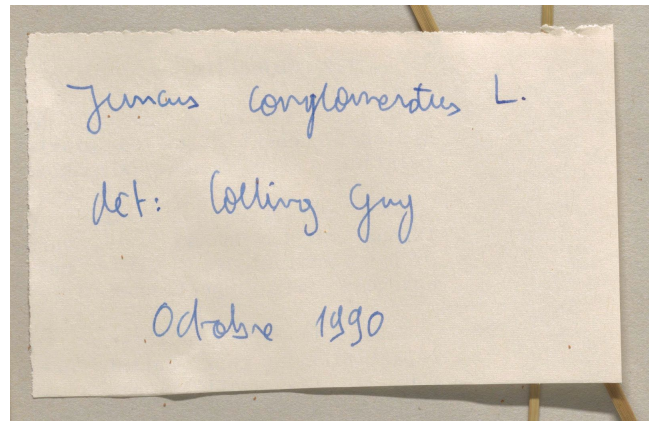

Colling Guy

Datum van determinatie

 UNIVERSIDADE DE CAXIAS DO SUL MUSEU DE CIÊNCIAS NATURAIS - MUCS DIVISÃO DE BOTÂNICA UCS	IDENTIFICAÇÃO DE PLANTAS	
	SETOR: ..... HUCS .....	Nº ..... 16809 .....
CL. ....	Fam. ....	Convolvulaceae
N.C. <b>Ipomoea grandiflora</b>	(Dammer)	O'Donell
N.V. ....		
Localidade	RS-Mun. Caxias do Sul-Ana Rech-São Nicolau	
Hábitat	em orla de capoeira	
Data	12.II.2000	Alt. 780 m
Leg.	L. Scur nº 468	Det. Stephen F. Smith em
Observações:		VI.2001

6.2001 (= VI.2001)

## Meerdere determinaties?

Geef dit aan als meerdere determinaties beschikbaar zijn. Bijkomende determinaties zijn meestal geschreven met een verschillende pen.

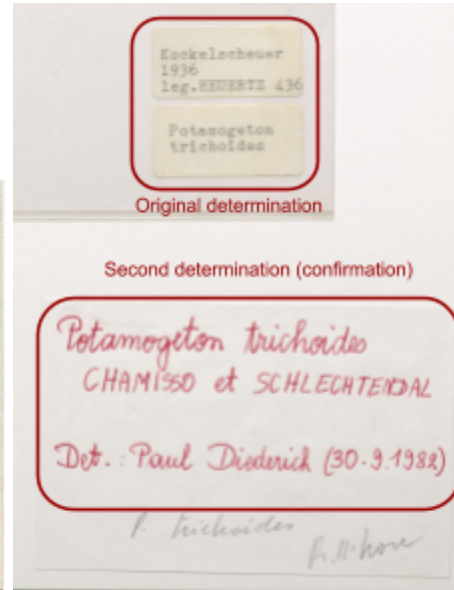
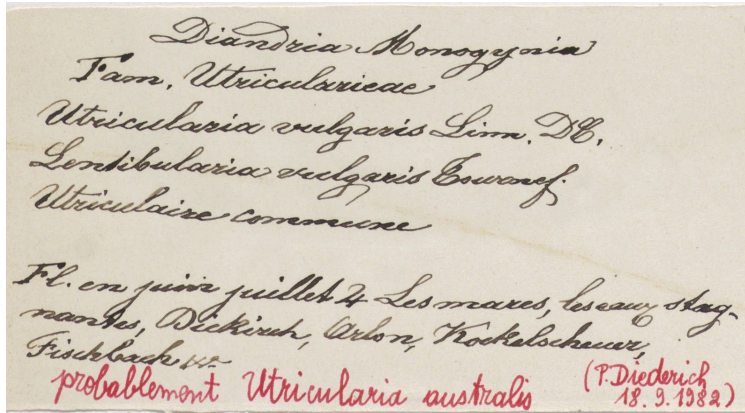

## Determinatie (divers)/Determinatie commentaar

Gebruik dit veld om de gegevens van andere determinaties in te voeren als deze beschikbaar is. Óf gebruik dit veld voor andere bijkomende informatie over de determinatie.

Potamogeton trichoides CHAMISSO et  
SCHLECHTENDAL Det.: Paul Diederich (30.9.1982)



## 2. Inzamelgegevens

Hoort bij het herbarium:

- Herbarium J-P-J Koltz

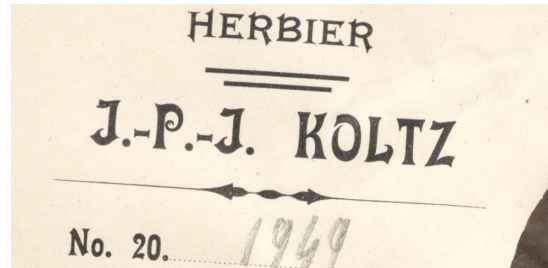

- Herbarium de la société de Botanique du Grand-Duché de Lux.

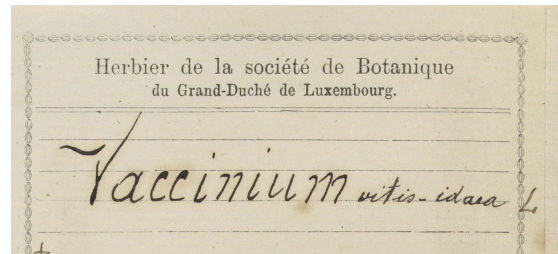

- Herbarium Jos. Witry

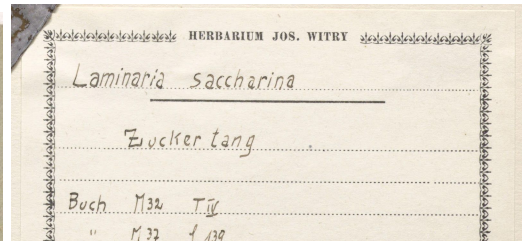
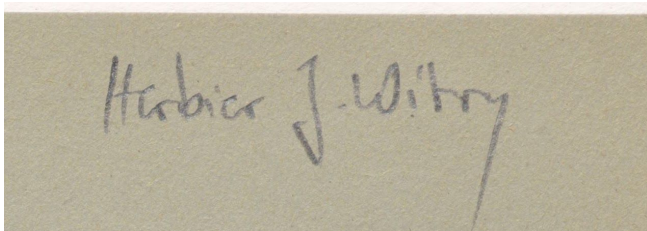

- Herbarium E. Klein

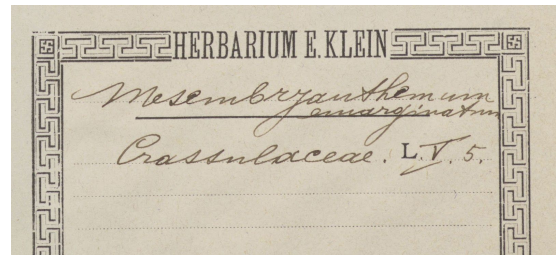

- Herbarium Vannerom Herman

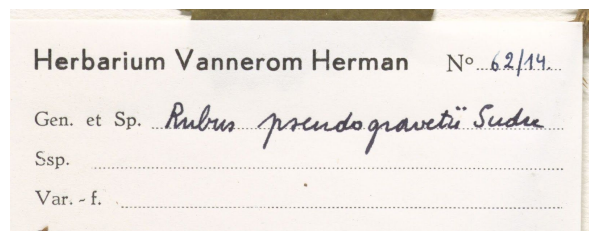

- Distributed by T. Nakaike

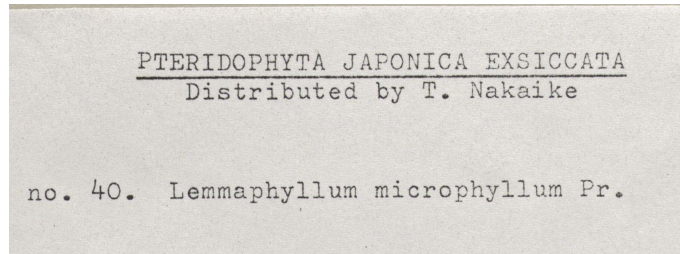

- Herbar G. Lochenies



- ander / autre / anderes / other
- Kies dit als geen van de boven vermelde juist zijn.

Verzamelaar(s) zoals gegeven

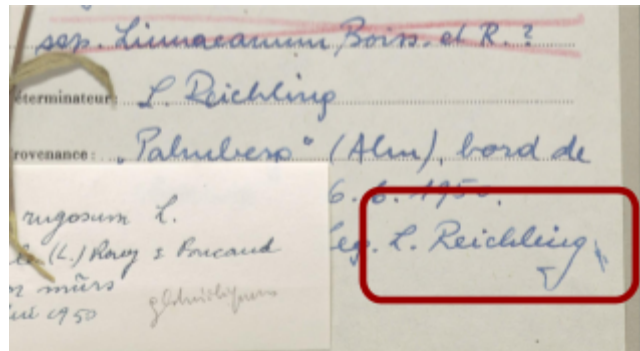

L. Reichling

Verzamelnummer

Voer het verzamelnummer in als beschikbaar

20.1949

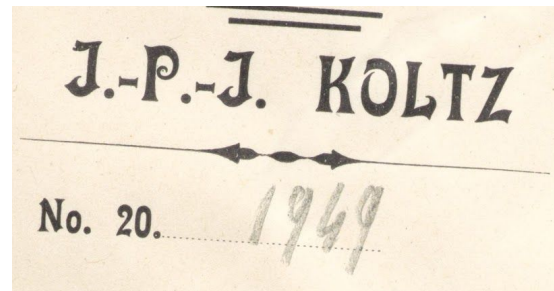

## Inzameldatum

6.6.1950

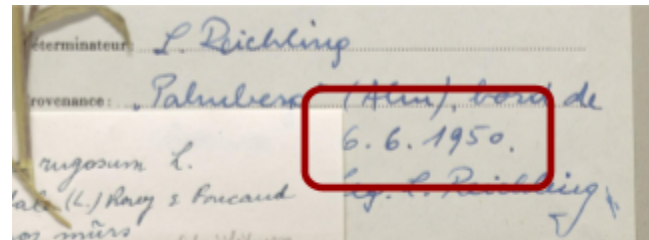

## Habitat

Les lieux secs, le long des chemins

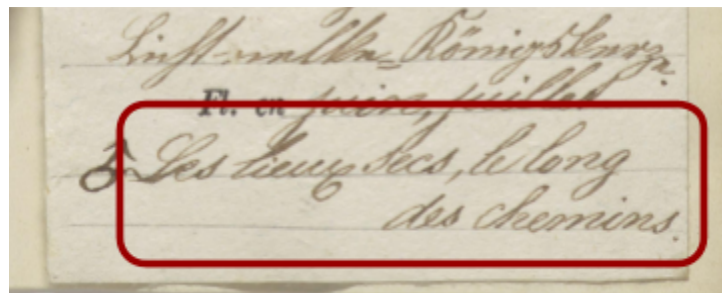

## Gekweekt?

Kies dit als de informatie aangeeft dat deze een gekweekte plant is.

## Beschrijving plant

Informatie over de plant aangeven als beschikbaar

Fl. en juin juillet

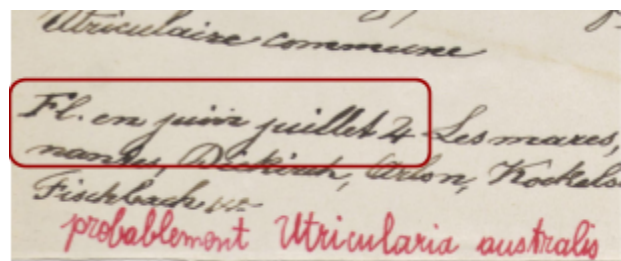

Die Blüten sitzen in der Blattscheide und sind selten zu finden

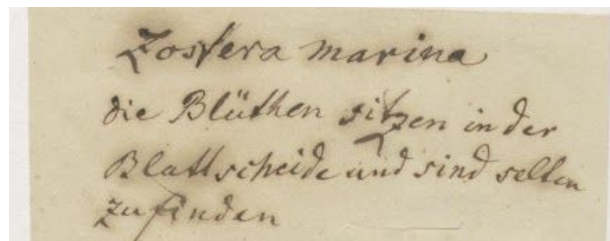

## Divers

Als bijkomende informatie op het etiket beschikbaar is die niet in een van de bestaande velden past, voer deze hier in.

### 3. Specificaties lokaliteit

#### Locatie

Locatie invoeren zoals aangegeven.

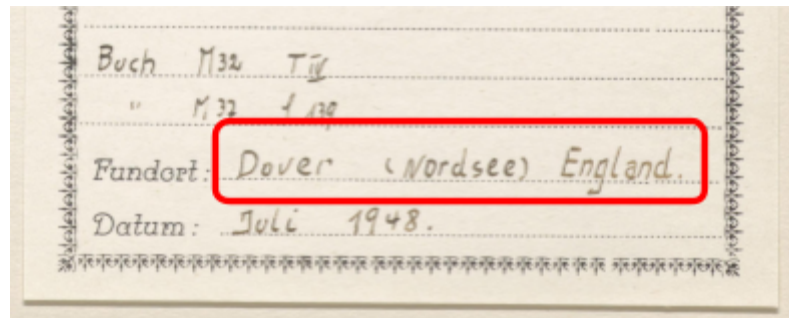

Dover (Nordsee) England

#### Hoogte

UNIVERSIDADE DE CAXIAS DO SUL  
MUSEU DE CIÊNCIAS NATURAIS - MUCS  
DIVISÃO DE BOTÂNICA

IDENTIFICAÇÃO DE PLANTAS

UCS

SETOR: .....HUCS..... Nº.....16053...

CL..... Fam. Iridaceae

N.C. Sysirinchium foliosum I.M. Johnst. ?

N.V. ....

Localidade RS-Mun. São Francisco de Paula- RS 235

Hábitat no campo - beira da estrada

Data 08.X.2000 Alt. 830 m

Leg. R. Wasum n° 696 Det. Stephen F. Smith em

Observações: ..... VII.2001

830m

#### Cartografische tool

Alleen invullen als je zeker bent dat je de locatie op een kaart kunt vinden. Let erop dat je de coördinatenonzekerheid aangeeft:

- Breedte
- Lengte
- Onzekerheid coördinaten (meter)
- Administratieve indeling

## Land

Dit invullen als beschikbaar. Of kiezen als je zeker bent van in welk land de locatie zich bevindt.

Buch M32 Tij  
" M32 f 139  
Fundort: Dover (Nordsee) England.  
Datum: Juli 1948.

England



## 4. Andere Angaben

Geen etiket?

Aanvinken als er geen etiket is.



Meerdere specimens?

Aanvinken als er meer dan één plant is (meestal dan met meerdere etiketten):



### Onvolledige transcriptie?

Kies dit als je niet alle gegevens van het etiket kunt overschrijven omdat het etiket bedekt of onleesbaar is.

### Etiket gedeeltelijk bedekt?

Kies dit als het etiket gedekt is door een ander etiket of door de plant en niet alle gegevens zichtbaar zijn.

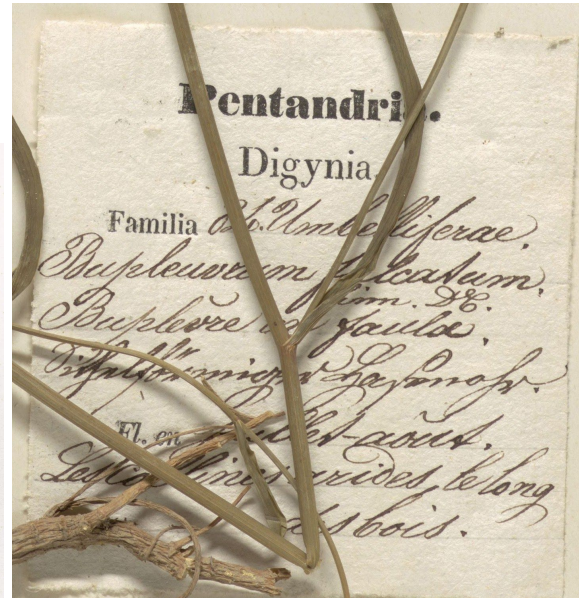
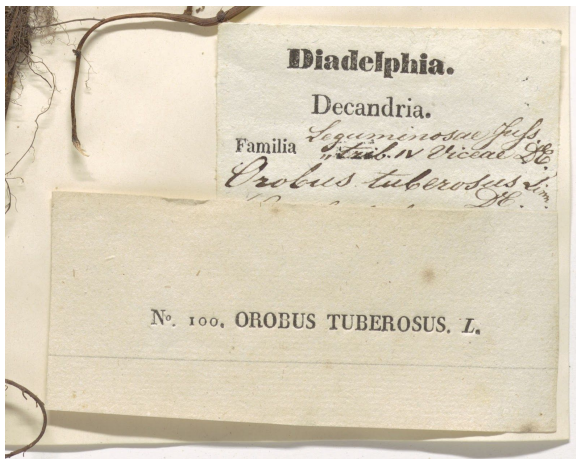

### Multi-vel specimen



Sheet 2/2